



インバウンドプロモーションサービスのご紹介

クーポン

JP 酷鵬

<https://jptdi-ryobi.com/>

2026年

JPTDI株式会社

両備ホールディングス株式会社

運営会社

JP 酷鵬（クーポン）総代理店：両備グループ



両備グループは1910年に現在の**岡山県岡山市**に西大寺鐵道として創立されました。以来、100年を越える歴史の中で水平に垂直に事業展開を進め、**現在は企業数約50社、従業員数8,764人**を擁する企業グループとなっています。（2024年度）

<https://ryobi.gr.jp/>

< 2024年度 >

社数	50社・2組合
従業員数	8,764人
売上高	1,616億円
経常利益	102億円
純資産	1,007億円

両備グループは 4事業部門 + 1社会貢献部門の計5部門構成

社会貢献部門	<ul style="list-style-type: none"> ・美術館 ・研究/スポーツ助成 ・地域公共交通 総合研究所
まちづくり部門	<ul style="list-style-type: none"> ・都市開発 ・宅地開発 ・管理
くらしづくり部門	<ul style="list-style-type: none"> ・生活ユニット ・くるまユニット ・STARユニット



トランスポーテーション & トラベル部門	<ul style="list-style-type: none"> ・バス ・タクシー ・フェリー ・鉄軌道 ・物流/倉庫 ・観光/旅行
ICT部門	<ul style="list-style-type: none"> ・公共・民需 ・DC ・AI/IoT



西日本最大のフードホールを擁した、社の街グレース（2022年9月オープン）

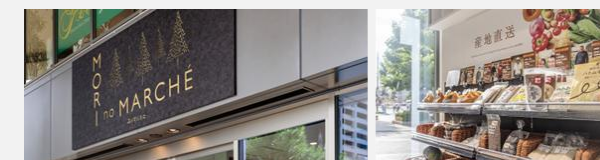

岡山市・倉敷市で展開する両備ストア（県内13店舗を展開）

JP酷鵬事業は、日本と中華圏のパートナーシップ事業者によってお客様に安定的なインバウンドプロモーションを提供します。

事業運営会社：JPTDI株式会社（日本法人）

JPTDI株式会社は、観光事業、メディア事業、IT事業を展開する中華圏の、青島優加国際旅行社（旅行）・山東澎聚网络传媒集团（メディア）・青軟創新科技集团（IT）の3社からなる共同企業体の日本法人です。3社の強力なパートナーシップによって支えられています。

青島優加国際旅行社 の実績

- ・ 2018年訪日送客人数：18,000名以上（利用航空会社：ANA、MU、山東航空）
- ・ 2019年訪日送客人数：22,000名以上（利用航空会社：ANA、MU、山東航空）

1	インバウンドプロモーションサービス	
1-1	訪日外客数推移	7
1-2	インバウンドプロモーションサービス	8
1-3	JP酷鵬とは	9
1-4	JP酷鵬のターゲット	10
1-5	JP酷鵬の強み	10
2	クーポンイメージ	
2-1	クーポン画面ー旅行者利用	14
3	実績	
3-1	実績	16
4	導入について	
4-1	加盟店導入費用	18
4-2	加盟店導入手順	19
4-3	JP酷鵬決済の流れ	20
5	サポート内容	
5-1	JP酷鵬管理画面 ダッシュボードー加盟店利用	22
5-2	その他プロモーションサポート	23

1

インバウンドプロモーションサービス

韓国、中国、台湾などのアジア圏からの訪日外客数は増加しています。

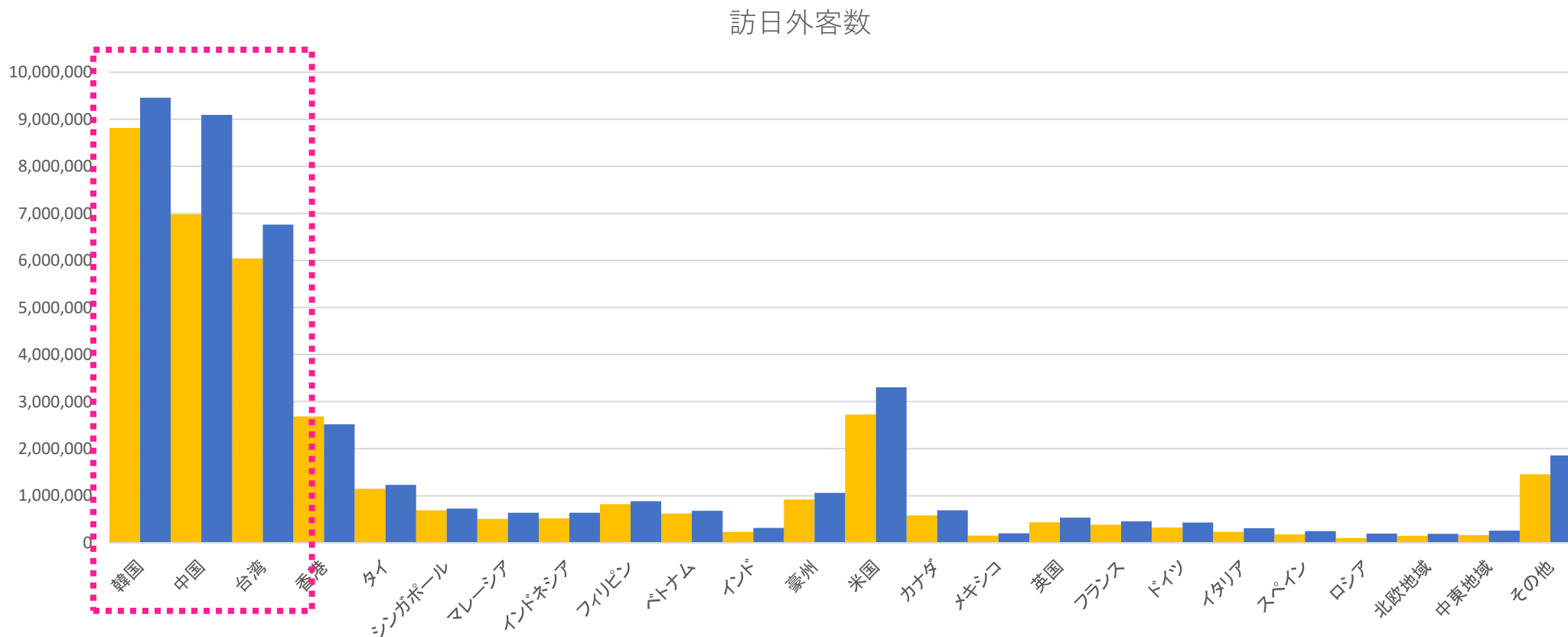

JNTO公表データ：2024年、2025年

インバウンド対応でお悩みの企業様へ

何から始めたら良いかわからない

集客に不安がある

中華圏の消費者の志向を知りたい

JP酷鵬は、お悩みに応じた最適な
インバウンドプロモーションサービスをご提供いたします。

インバウンド
ニーズ調査



JP酷鵬
(クーポン)

公式アカウント
サービス

個別セミナー
開催

観光地PR
商品紹介

広告サービス

インフルエンサー
サービス



JP酷鵬（クーポン）とは

各種SNSプラットフォームにて、サービスを提供いたします。

本クーポンはFITに広く配布するのではなく、提携先の現地旅行会社約**280社**※を通じて配布するB2Bモデルのプロモーションサービスです。

※2025年12月1日現在



ターゲットに応じたアプローチを提供

① 団体旅行

提携先旅行会社が企画する団体旅行客に対して、**JP酷鵬アプリ**を通じて、クーポンや観光情報の発信を行います。

※クーポン配布：旅前（ビザ申込時配布）、
旅中（添乗員からグループチャットで配布）

② FIT向け

※FIT：Foreign Independent Tour / Traveler
or Free Individual Traveler（個人旅行者）

公式のWEBメディア[※]や、FIT向けの提携プラットフォームを通じて**JP酷鵬公式アカウント**からクーポンや観光情報の発信を行います。

※クーポン配布：旅前（ビザ申込時配布、個人も旅行会社で手続き）

③ 富裕層

将来的に、銀行を通じたアプローチを予定しています。

〈JP酷鵬のターゲット顧客セグメント〉

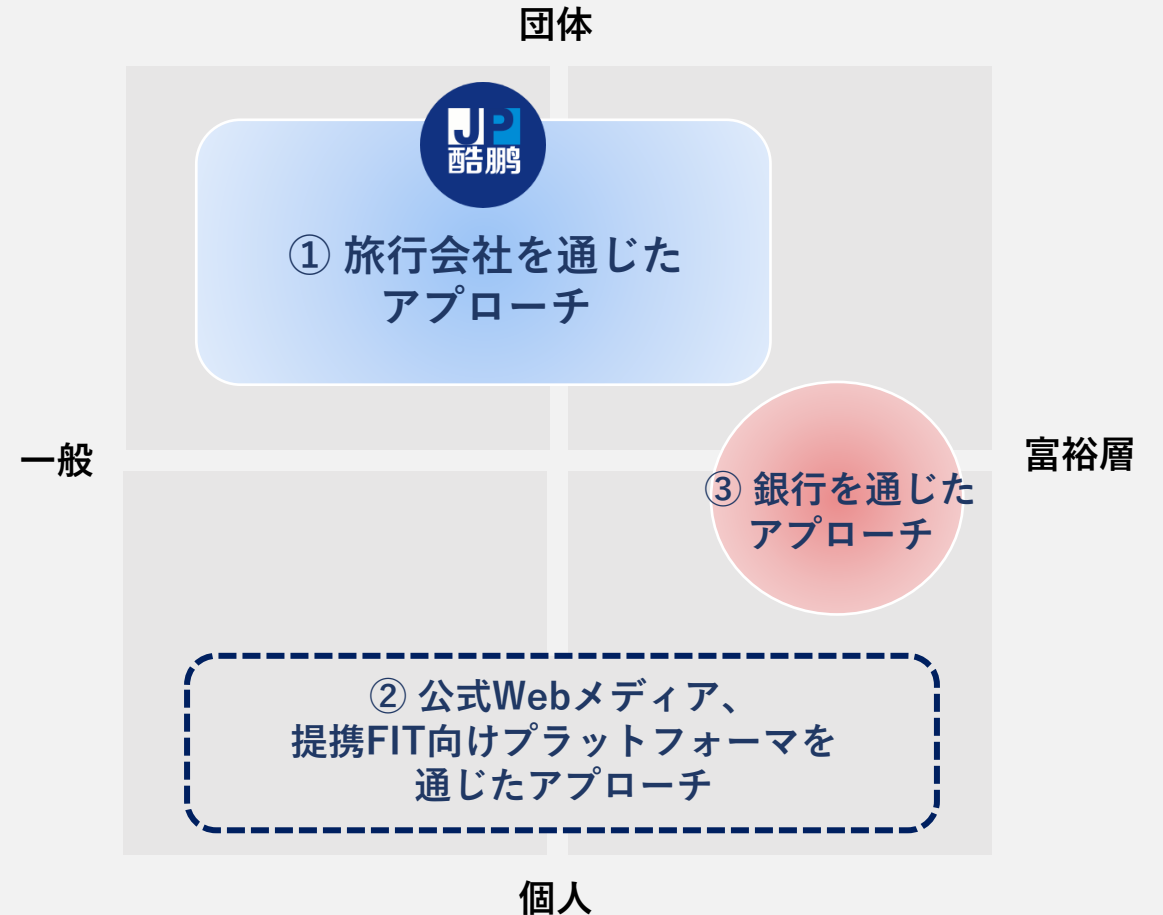

① 集客に強い

配布提携先は、富裕層を顧客に持つ約293社の現地旅行会社为中心です。

台湾他（22社）、中国（271社）、500社を目標に開拓しています。



提携旅行会社数

山東省	東北三省	大連領事館管理地域	北京大使館管理地域
30社	31社	27社	48社
上海領事館管理地域	重慶領事館管理地域	広州領事館管理地域	香港マカオ台湾
55社	34社	46社	22社

ブロガー・インフルエンサーからの集客

台湾、香港、韓国、東南アジアにおいて、それぞれの地域に強いブロガーと中国本土は、出資者のメディア会社に登録しているインフルエンサーから、JP酷鵬の電子クーポンとして配布

② 送客に強い

提携現地旅行会社には、JP 酷鵬を通じて
JP 酷鵬加盟店の売り上げに応じた「送客手数料」をキックバックします。

旅行者の送客イメージ

★旅行者が加盟店でクーポンを利用してお買物をした売上の数%を送客手数料としてお支払するため、JP 酷鵬が使える店舗への送客を強化します。



2

クーポンイメージ

旅行客は各種SNSなどから、以下のようなクーポンを受け取ります。



加盟店様で作成

加盟店様で作成しているクーポン画像を掲載いたします。

店舗ロゴ画像

ロゴを掲載可能です。

店舗基本情報など

住所や営業時間などが掲載可能です。

クーポン画像

加盟店様オリジナルの画像を掲載可能です。



JP 酷鵬で作成

こちらでオリジナルのクーポン画像を作成いたします。

店舗ロゴ画像

ロゴを掲載可能です。
加盟店様から御支給いただきます。

QR画像

加盟店様から御支給いただきます。

3

実績

2.2 JP酷鵬取組2

JP酷鵬加盟店数

ドラッグストア	7社（現在交渉中：6社）
免税店	1社（5店舗）
ヘアファッション	1社
メガネ	1社
ブランド品	1社
家電・生活雑貨	2社（現在交渉中：1社）
クルーズ	1社

加盟店数

14社

現在交渉中
7社

クーポン配布数・使用率

チャンネル	2025年12月		
	クーポン	使用枚数	使用率
旅行社	3,912	353	9.02%
OTA	4,362	14	0.32%
その他	5,023	165	3.28%
台湾	1,695	38	2.24%
合計	14,992	570	3.80%

2025年12月
クーポン使用率

3.8%

取引金額推移（円）

A社

2024年

1億

2025年

3.0億

B社

2024年

0.7億

2025年

5.2億

4

導入について

初期費用・固定費は不要。

ご負担いただくのは、「お客様（旅行客）への割引」と「事務運営費」だけ。

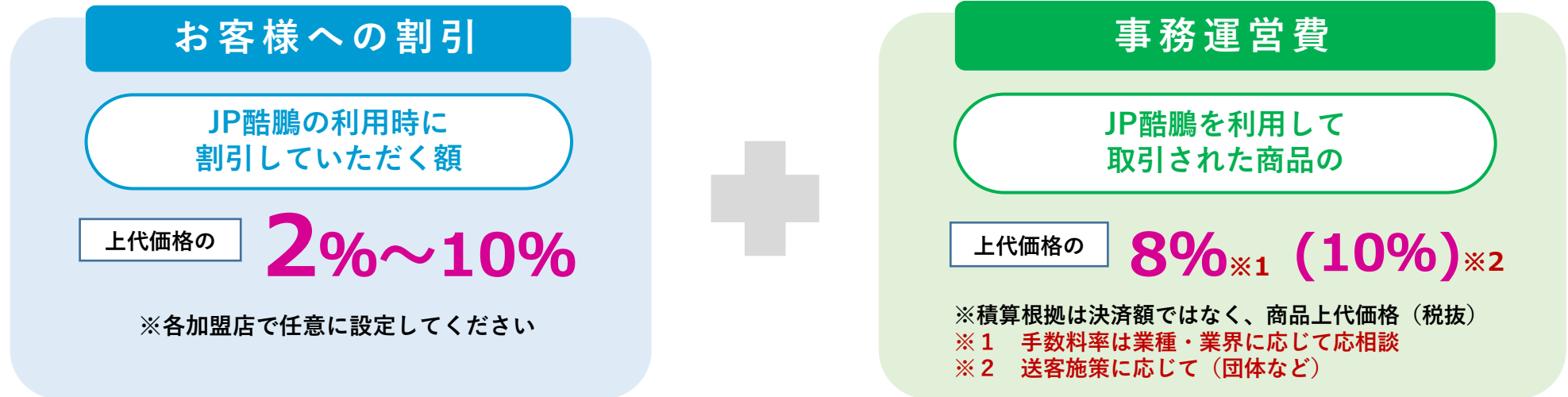

事務運営費の一部は送客手数料として中国現地旅行会社へお支払いします。

●加盟店の収入（例） ※上代20,000円の商品を3%割引で販売した場合

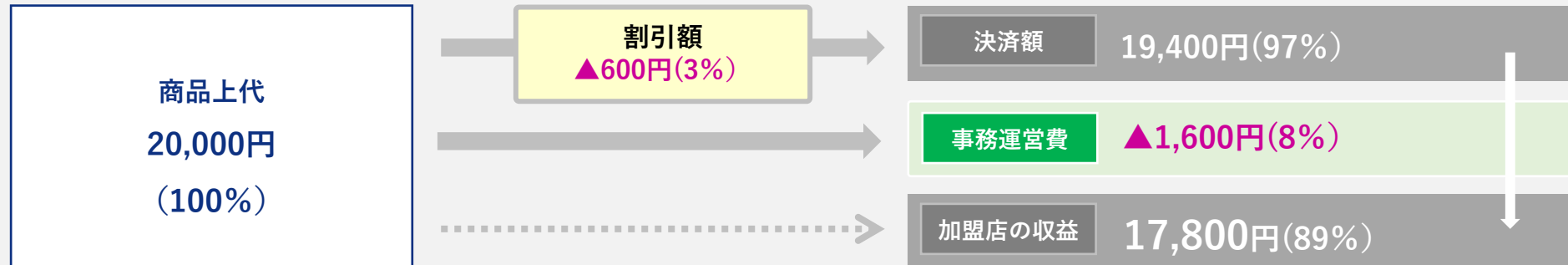

●要件ご確認からご契約まで

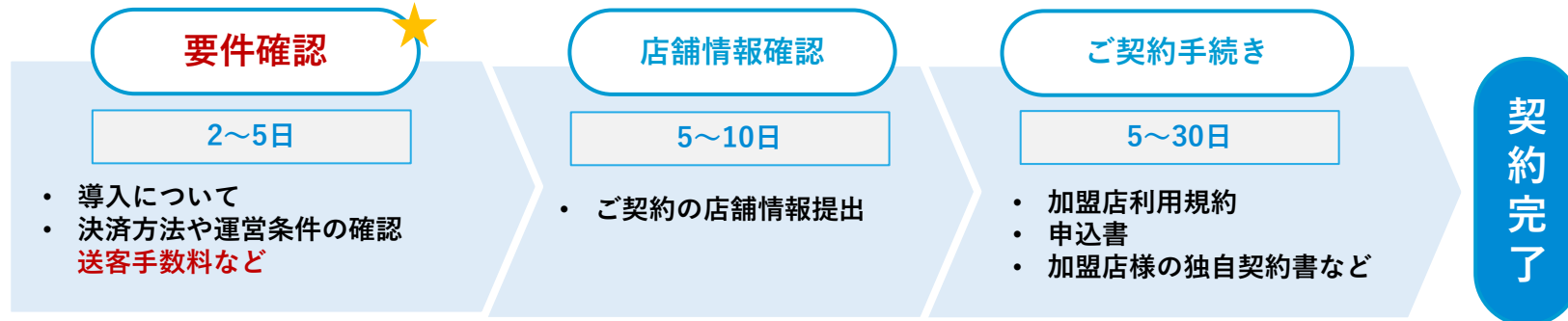

●ご契約完了から本稼働まで

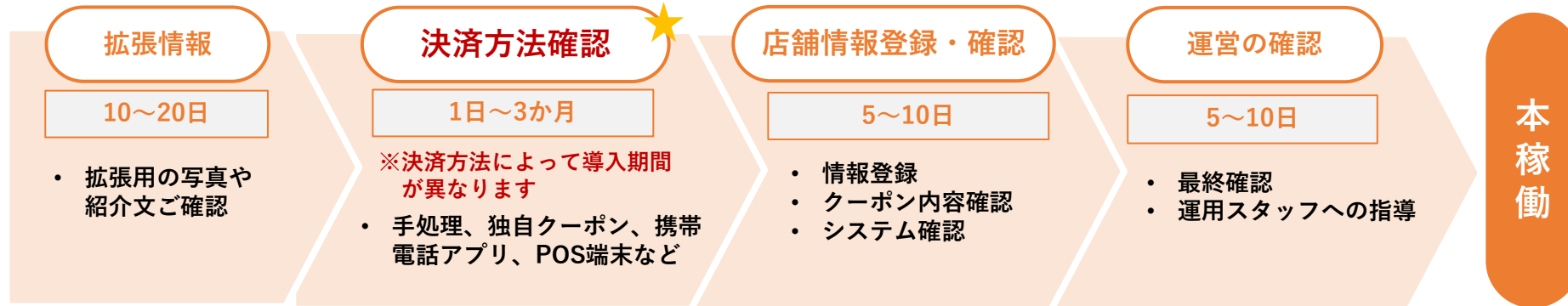

●稼働中（月単位）



お客様・旅行者

1

JP酷鵬アプリ
使用
の加盟店
(QRコード)

※JP酷鵬
アプリは
無償で提供

お客様はアプリで
JP酷鵬を提示



加盟店の
携帯電話

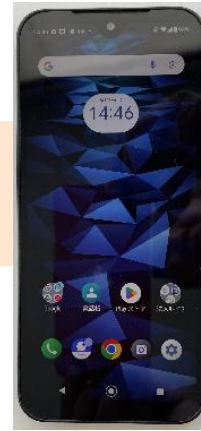

※Androidで動作

携帯電話で
QRコードを読込

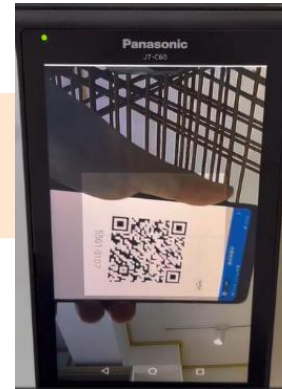

QRコードで読込まれるデータ

顧客コード	割引率	決済日	AGT-cd
-------	-----	-----	--------

+

決済金額	+	売上コード等
------	---	--------

加盟店が入力

※必要に応じて
(伝票番号等)

※加盟店と信用取引

2

加盟店の
POS端末
使用



加盟店の
サーバー

月末締めで
入力

顧客コード	割引率	決済日	決済金額	AGT-cd
-------	-----	-----	------	--------

JP酷鵬システム
売上データ

顧客コード	割引率	決済日	決済金額	AGT-cd
xxxxxx	3	20240501	20,000	1111-1111
yyyyyy	5	20240602	50,000	2222-2222
zzzzzz	7	20240703	70,000	3333-3333

5

サポート内容

ご契約管理画面では、一目で情報や推移を確認しやすいダッシュボードをご用意しています。

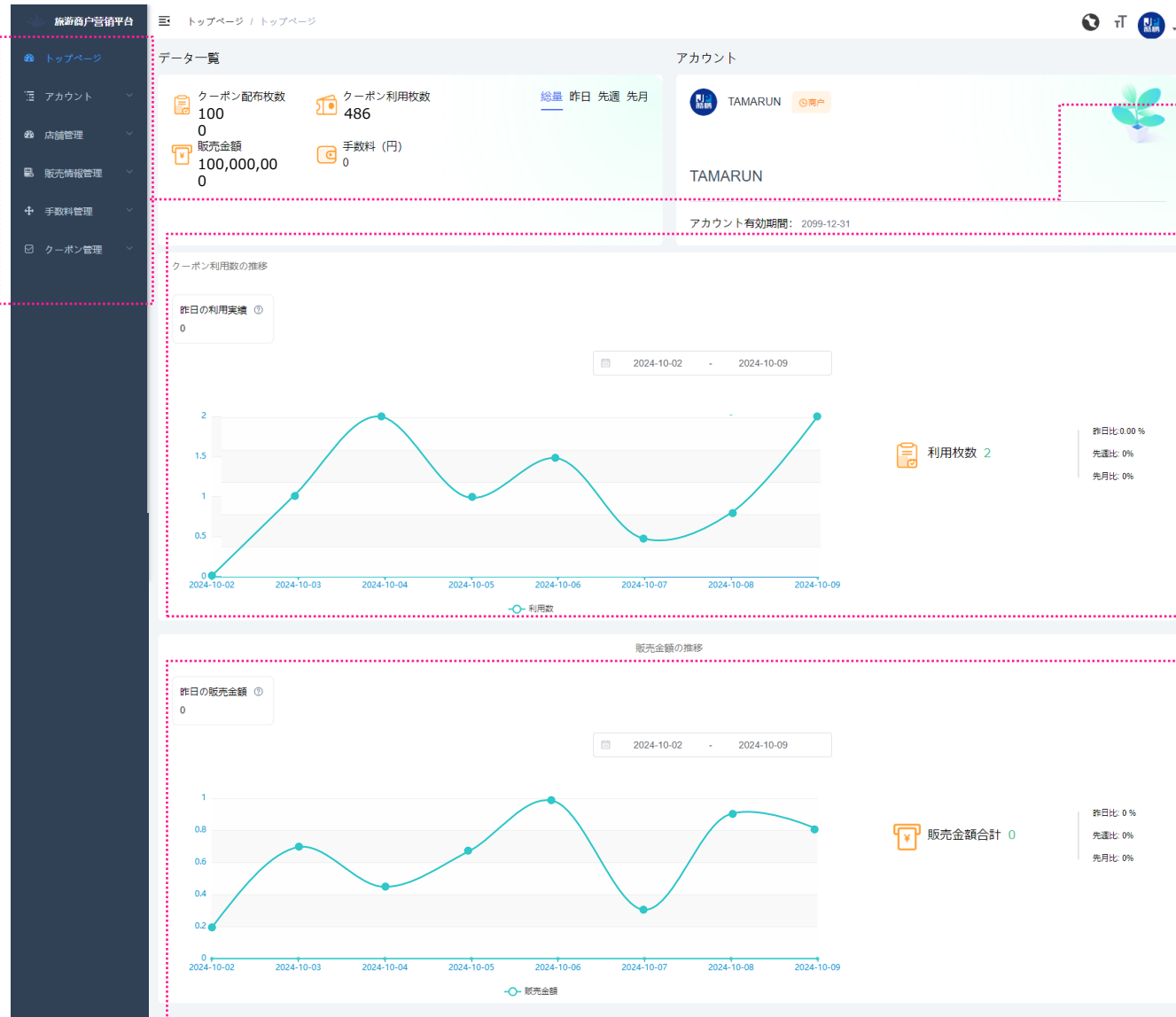

各種メニュー

JP酷鵬の配信に必要な各種設定が可能です。

- アカウント管理（基本情報、企業情報）
- 店舗管理
- 販売情報管理
- 手数料管理
- クーポン管理

クーポン利用数の推移

販売金額の推移

合計数や、前日比、先週比、先月比が表示されます。グラフや数値は、期間設定で切り替えることが可能です。

※加盟店利用サイト <https://pos.jpcoupon.net/>

中国国内ビジネスパートナーと連携して、個別のプロモーション施策についてもお手伝いいたします。

インバウンドニーズ調査



JP酷鵬が提携している現地旅行会社に、訪日旅行者の情報収集や旅行ニーズの実態などに関するアンケート調査をおこないます。

観光PR・商品紹介



提携先現地旅行会社へ向けて、観光PRをおこないます。団体旅行ツアーの内容などに観光地を組み込むなど

個別セミナー開催



提携先現地旅行会社へ向けた、自社の個別セミナーを開催します。

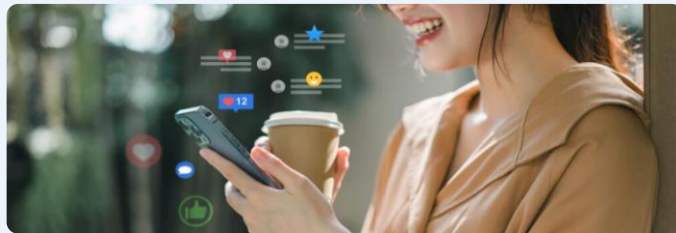

公式アカウントサービス

中華圏市場からの観光客誘致を促進します。



鳳凰網記事広告サービス

高品質なコンテンツにより海外中華語圏へのアピールを行います。



インフルエンサーサービス

ターゲットに応じた最適なインフルエンサーをアサインします。